

**NOTA DE PRENSA N° 10 – 2018**

**EN AGOSTO DE 2018, EL EMPLEO FORMAL DISMINUYÓ 2,0% EN LA CIUDAD DE TACNA**

*Las ramas de comercio; y transporte, almacenamiento y comunicaciones impulsaron este comportamiento.*

**E**l empleo en empresas privadas formales de 10 a más trabajadores en la ciudad de Tacna registró una disminución de 2,0% en agosto de 2018, respecto al mismo mes del año anterior. Así informó el Observatorio Socio Económico Laboral (OSEL) de la Dirección Regional de Trabajo y Promoción del Empleo (DRTPE) de Tacna, según resultados de la Encuesta Nacional de Variación Mensual del Empleo (ENVME).

En agosto 2018, la ciudad de Tacna acumuló su cuarto mes consecutivo de variaciones negativas siendo los meses de enero y marzo de 2018 que registraron las mayores variaciones negativas. Por el contrario, los meses de setiembre 2017 y abril 2018 registraron incrementos del empleo.

**GRÁFICO N°01**  
**CIUDAD DE TACNA: VARIACIÓN ANUAL DEL EMPLEO EN EMPRESAS PRIVADAS FORMALES DE 10 A MÁS TRABAJADORES, AGOSTO 2017-AGOSTO 2018**  
 (Variación porcentual)

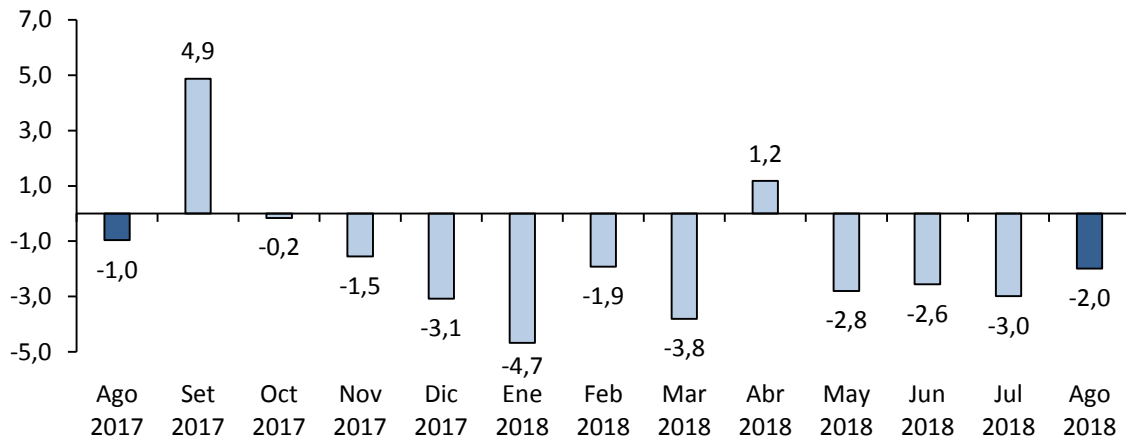

**Nota:** La información corresponde al primer día de cada mes. La variación anual se refiere al cambio porcentual del empleo en el mes indicado respecto al mismo mes del año anterior.

**Fuente:** MTPE - Encuesta Nacional de Variación Mensual del Empleo (ENVME), agosto 2017-agosto 2018.

**Elaboración:** DRTPE - Observatorio Socio Económico Laboral (OSEL) de Tacna.

La variación negativa del empleo registró un comportamiento desfavorable en dos de las cinco ramas de actividad económica: comercio (-9,2%); y transporte, almacenamiento y comunicaciones (-5,6%).

En la rama comercio, la variación negativa del empleo fue producto del menor dinamismo de las ventas de prendas de vestir; productos farmacéuticos; alimentos y bebidas; artículos de librería; y venta de combustible, por lo que se prescindió de personal como vendedores, cajeros, repartidores y supervisores.

Asimismo, en la rama transporte, almacenamiento y comunicaciones, la disminución del empleo se sustentó por la reducción de los servicios de transporte de pasajeros y carga por carretera, lo que justificó el cese de trabajadores que se desempeñaban como estibadores, choferes, auxiliares y mecánicos.

Por otro lado, el ligero incremento del empleo en la rama servicios se explicó por el buen desempeño de la subrama de actividad de servicios sociales y comunales, dicho resultado se dio producto al moderado incremento de los servicios de entretenimiento y odontológicos, lo cual dio lugar a la contratación de anfitriones, azafatas, promotores, barman y odontólogos.

**GRÁFICO N° 02**  
**CIUDAD DE TACNA: VARIACIÓN ANUAL DEL EMPLEO EN EMPRESAS PRIVADAS FORMALES DE 10 A MÁS TRABAJADORES POR RAMAS DE ACTIVIDAD ECONÓMICA, AGOSTO 2018/AGOSTO 2017**  
 (Variación porcentual)

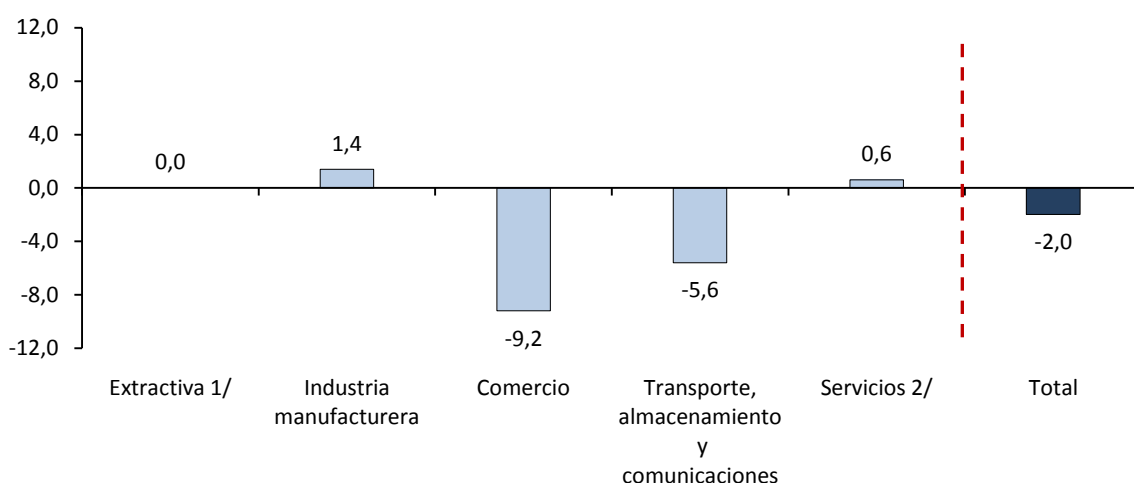

**Nota:** La información corresponde al primer día de cada mes. La variación anual se refiere al cambio porcentual del empleo en el mes indicado respecto al mismo mes del año anterior.

**1/** Comprende la subrama agricultura.

**2/** Comprende las subramas restaurantes y hoteles; establecimientos financieros; servicios prestados a empresas; enseñanza; y servicios sociales y comunales.

**Fuente:** MTPE - Encuesta Nacional de Variación Mensual del Empleo (ENVME), agosto de 2018.

**Elaboración:** DRTPE - Observatorio Socio Económico Laboral (OSEL) de Tacna.

**Agradecemos su difusión.**

Tacna, diciembre de 2018

*Dirección Regional de Trabajo y Promoción del Empleo de Tacna.*

*Observatorio SocioEconómico Laboral (OSEL) de Tacna.*

*Dirección: Entre A.H.M. Villa Cristo Rey y Pueblo Libre Lte. 13-14 P.J. Augusto B. Leguía*

*Teléfono:(052)314084 – 314098 – 314099 / Anexo 201.*

*Correo electrónico: oseltacna@gmail.com*